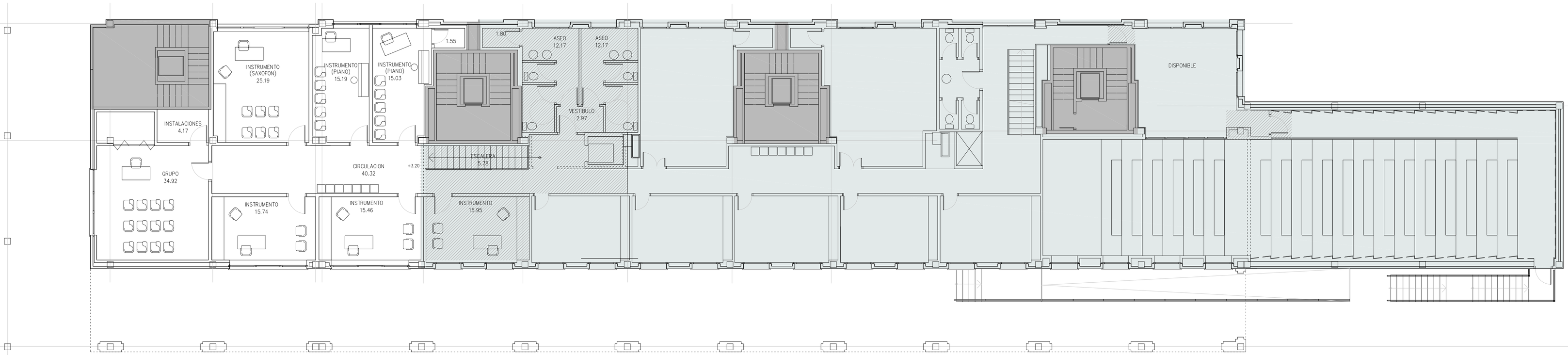

ENTREPLANTA

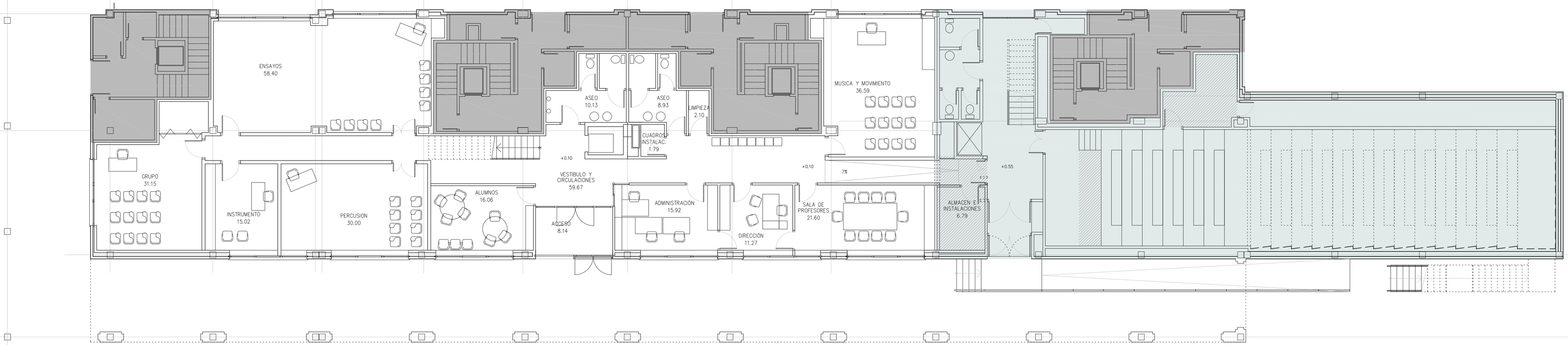

PLANTA BAJA

ESCUELA ACTUAL
ESCUELA ACTUAL AFECTADA EN AMPLIACION
FUERA DEL AMBITO DE LA ESCUELA (PORTALES)

AYUNTAMIENTO DE ZIZUR MAYOR – ZIZUR NAGUSIKO UDALA

PROYECTO DE AMPLIACION DE LA ESCUELA DE MUSICA

N

proyecto de ejecución
fecha: FEBRERO 2010

PLANO:

DISTRIBUCIÓN Y MOBILIARIO. PB Y PE.

ref.: +03DISTR.dwg
escala: 1/100
anula: –

EQUIPO REDACTOR 3G ARQUITECTOS

sigifredo martin sanchez jose m sanchez madoz victor honorato perez
COLABORA: estibaliz lafuente lópez

03